

서울특별시

녹지 1155-937 255
수신 내무국장
참조 문화과장
제목 증묘앞 시민광장 조성

'84. 11. 15.

계	문화재계장	문화과장	문화과장

1. 증묘앞 시민광장 조성계획이 별첨 방침서와같이 시행코자하니 업무에 참고 하시기 바랍니다.

첨부 : 증묘앞 시민광장 조성 방침서 사본 1부. 끝.

문화재
문화

문화재 유물

환경복지국



146

宗廟前市民廣場造成事業再檢討



環境綠地局

0147⁴⁹

宗廟生 市民廣場造成事業再檢討

市長指示事項

宗廟生 南山公園等之 基本設計를 全面再檢討
 中央 決裁를 받아 施行할 것.

84. 8. 30

1. 現行計劃

- 位置 : 鐘路區 薰井洞 一帶
- 都市計劃 : 廣場 (建設部告示 第117号 62.12.31)
- 造成計劃

- 面積  11.105 坪
 - [綠地 : 6.492 "
 - [駐車場 : 4.613 " (426 台)
- 事業費 : 279 億
 - [補償 : 259 "
 - [施設 : 20 "

◦ 推進事項

補償			撤去		
對象	実績	進度	對象	実績	進度
9,775 坪	6.622	65%	288 棟	178 棟	61%

- 問題矣 : 未補償의 土地、建物에 對한 中央土地收用委員會의 再裁決 結果 補償額 12% 增額으로 9億4千萬원 追加 所要에 豫算未確保.

- 對策 : 交通局所管 有料駐車場管理 特別會計에서 支辨.

- 工事費配定 : 都市再開發事業基金 特別會計에서 15 億 (既確保의 豫算)을 鐘路區庁에 配定하여 工事施行.

工種 區分	案 當初實施案 (美觀之為主인한 庭園式公園)			修正施行案 (市民便益之為主인한 大型樹林公園)		
	內 記	數量	豫算	內 記	數量	豫算
計			2,068,211 ^원			1,500,000 ^원
樹木植栽 工 事	<ul style="list-style-type: none"> ◦ 落葉喬木 2차나무外 17種 ◦ 常綠喬木 2차나무外 8種 ◦ 落葉灌木 2차나무外 10種 ◦ 常綠灌木 1차나무外 4種 	26,708 ^株	241,628	<ul style="list-style-type: none"> ◦ 大型落葉喬木 2차나무, 은행나무 비룡나무, 가문비나무 철쭉나무, 미라세라미아 ◦ 大型常綠喬木 2차나무, 왕벚나무, 소나무 ◦ 灌木 3차나무 	539 ^株	250,000
造景施設物 工 事	<ul style="list-style-type: none"> ◦ 斗고라 2個所 ◦ 벤치 150個 ◦ 時計塔 1個 ◦ 飲水台 2個所 ◦ 公衆電話 BOX 4個所 ◦ 案内板 其他 51個所 	8個種	47,438	<ul style="list-style-type: none"> ◦ 斗고라 1個所 ◦ 벤치 150個 ◦ 飲水台 2個所 ◦ 案内板 其他 51個 	6個種	30,300
土木基盤 施設工事	<ul style="list-style-type: none"> ◦ 土工 外5種 1式 흙막기 6,391^{m²} 터파기 7,283^{m²} 외메우기 5,641^{m²} 흙관 其他 ◦ 構造物工 1式 L型 擁壁 OMC 정화조 50個 ◦ 鋪裝工 1式 	25個種	582,796	<ul style="list-style-type: none"> ◦ 土工 흙막기 外 5種 ◦ 排水工 흙관 外 10種 ◦ 構造物工 擁壁 外 6種 ◦ 附帶工 ◦ 鋪裝工 1式 	25種	552,500



案 區分 工種	当初実施計到案			修正施行案		
	内 記	数量	豫算	内 記	数量	豫算
土木鋪裝 工 事	<ul style="list-style-type: none"> ◦ 進入斗場 7.4^a ◦ 像徴斗場 1.4^a ◦ 敬虔斗場 14.28^a ◦ 対話斗場 1式 ◦ 野外公演場 1" ◦ 野外展示場 1" ◦ 巨樹木亭子 1" ◦ 其他8個工事 	15個工種	290,112	<ul style="list-style-type: none"> ◦ 平午忍 30^a ◦ 歩道材鋪設 	2個工種	30,000
建築工事	<ul style="list-style-type: none"> ◦ 管理事務室 1棟 ◦ 化粧室 2" ◦ 駐車案内所 1" ◦ 八角亭 1" ◦ 会談室 1" ◦ 賣 店 1" 	8棟	165,186	<ul style="list-style-type: none"> ◦ 管理事務室 1棟 ◦ 化粧室 2" ◦ 駐車案内所 1" ◦ 哨 所 1" 	5棟	87,200
電氣·通信 工 事	<ul style="list-style-type: none"> ◦ 屋外照明工事 外7種(135灯) ◦ 八角亭及賣店 照明工事 ◦ 管理室 電話 外1種 	13種	77,830	<ul style="list-style-type: none"> ◦ 街路燈 55 ◦ 公園燈 60 ◦ 広場燈 20 ◦ 屋内照明 1式 ◦ 電 話 1台 	灯135組 電話1台	53,000

案 區分 工種	当初実施計劃案			修正施行案		
	内 訳	数量	豫算	内 訳	数量	豫算
設備工事	<ul style="list-style-type: none"> ・噴水及撒水 ・暖房施設 ・衛生施設 	3個工種	20,231	<ul style="list-style-type: none"> ・暖房施設 ・衛生施設 	2個工種	15,000
彫刻工事	・彫刻 1式	1式	30,000			
駐車場進入路	・道路造成及 舗装	3,400 ^{m²}	100,000	・道路造成及 舗装	3,400 ^{m²}	100,000
其他雜費	24.4%	1式	504,990	25.4%	1式	382,000

实施計劃案

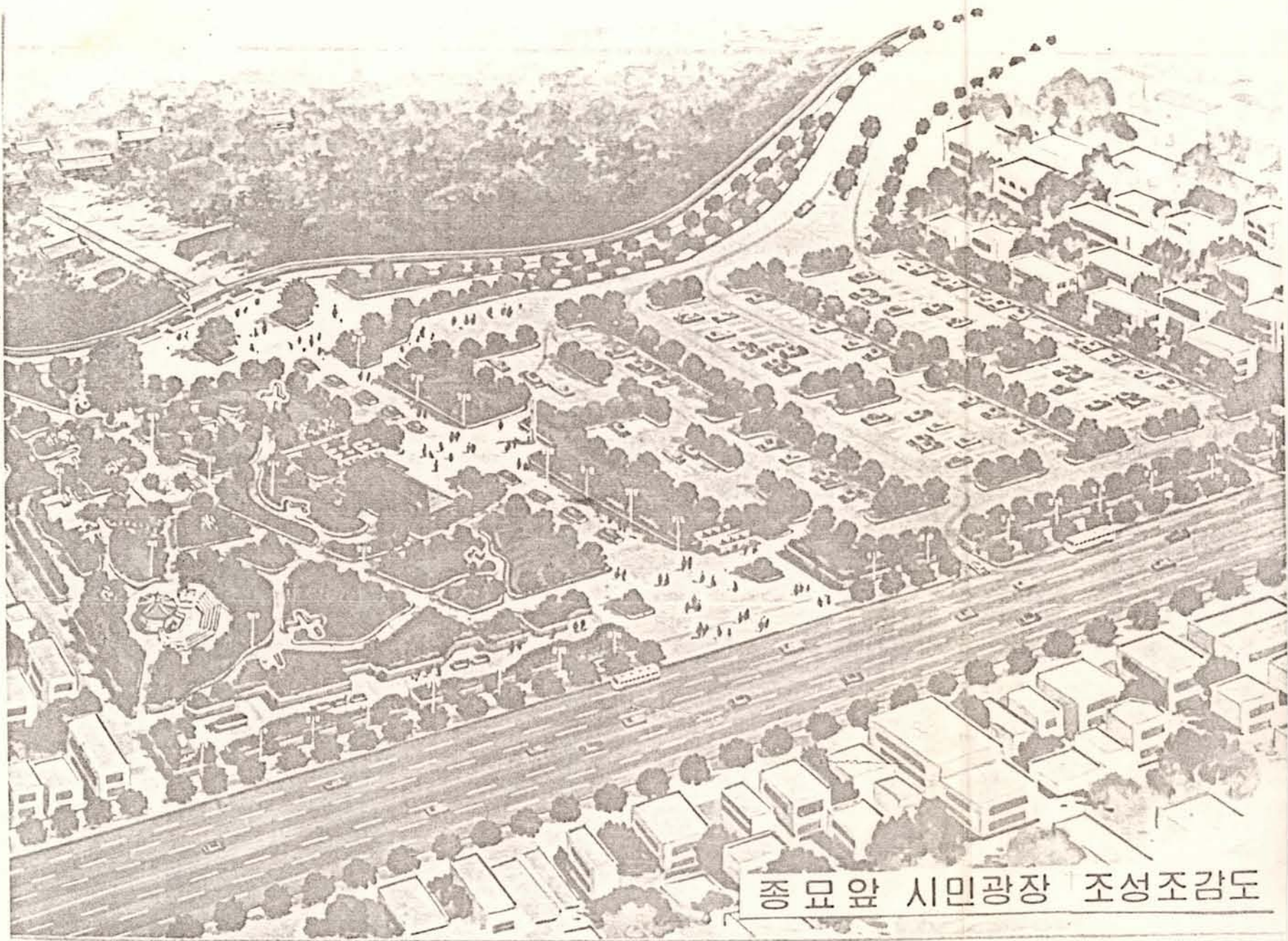

- 効 果 : 多様な 庭園式公園으로 都市景観의 質向上.
- 工事費 : 2,068,211 千원



修正案

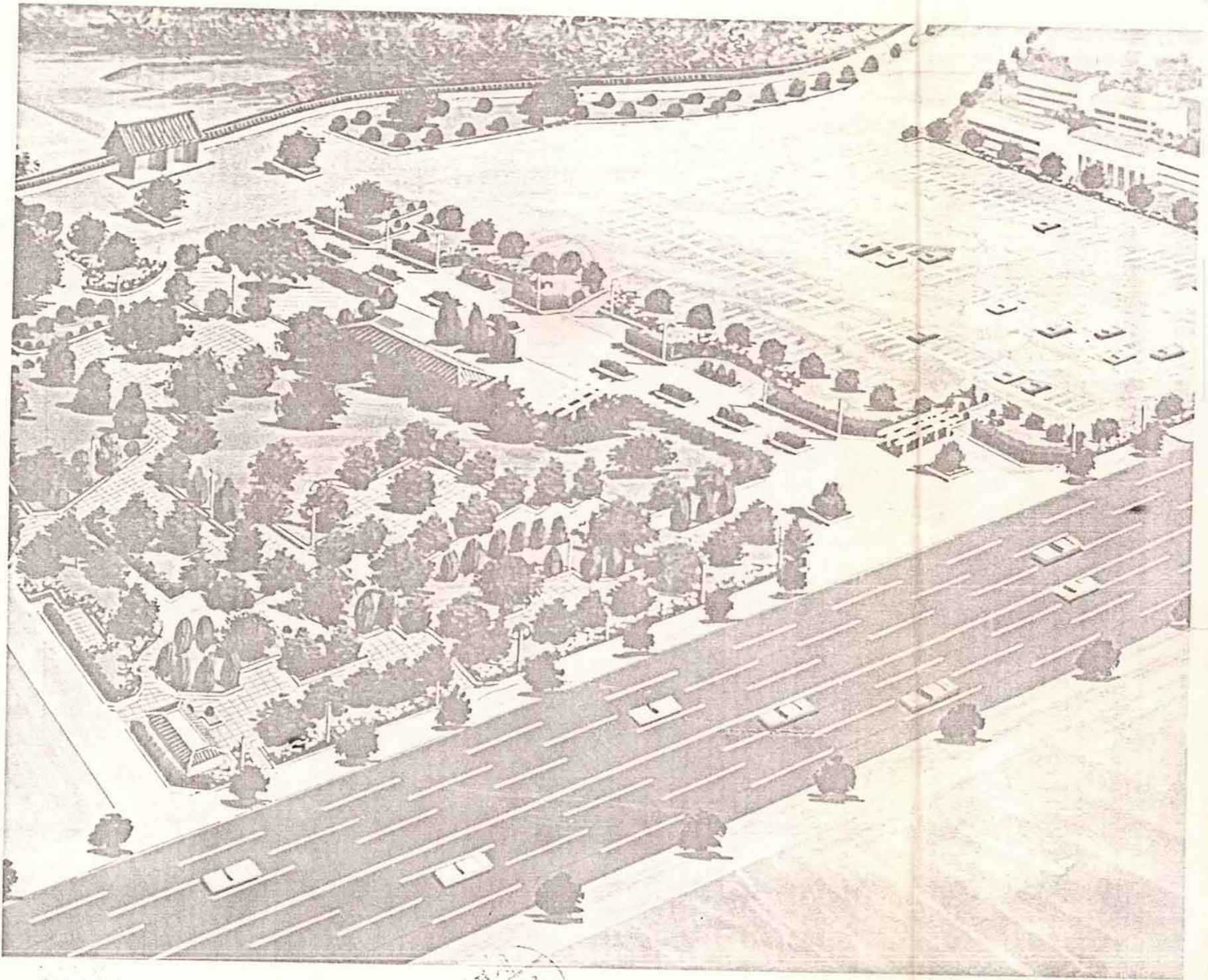

。効 果：大型樹木植栽は 休息空間増大。
事後管理 容易也。
市民利用時 接近し 容易也。

。工事費：1,500,000 千円



1985...

어정 정화 공사 설계도

서울종로구동인동134-1

태창건축설계사무소

대표 박태



154

0154

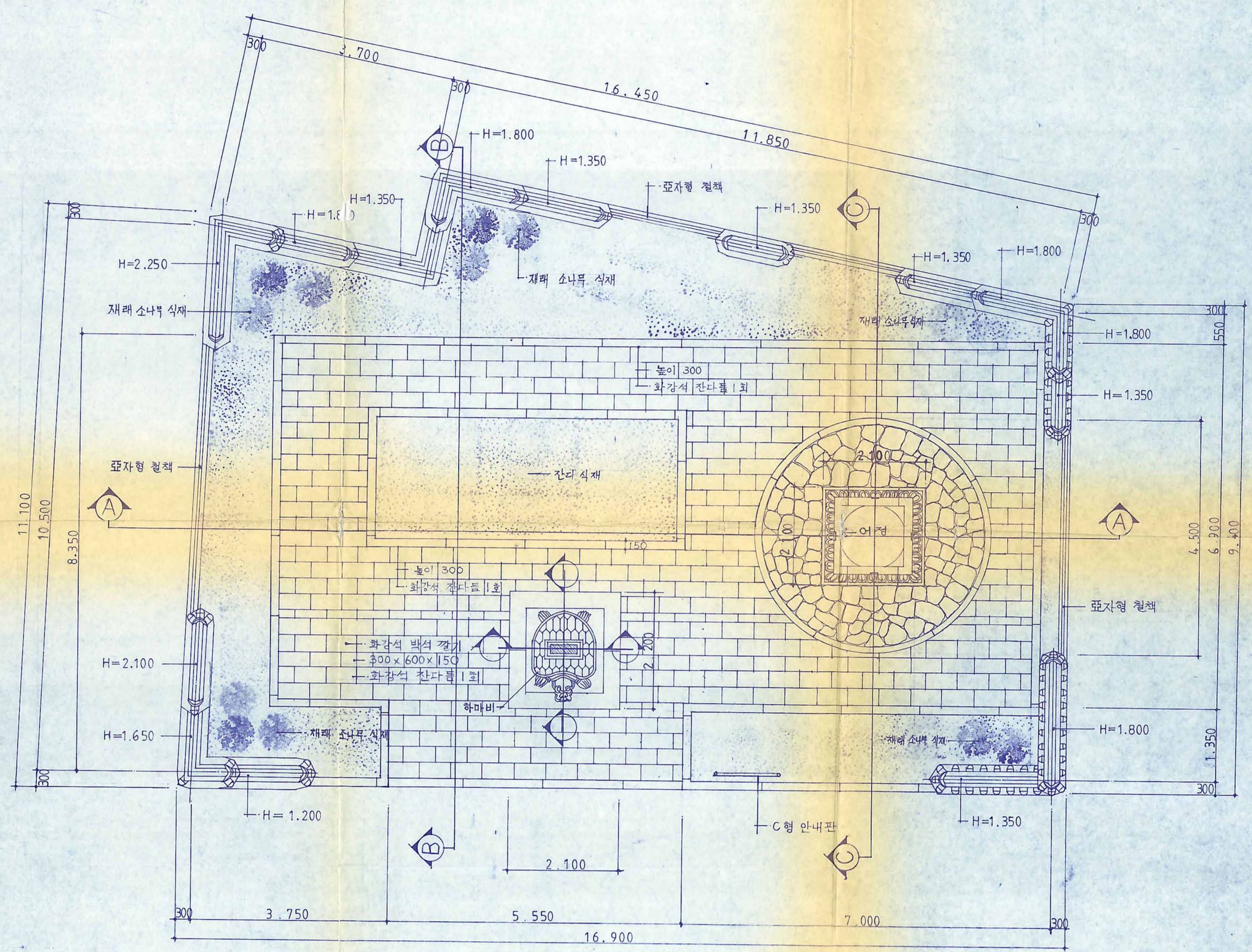

어정 배치도
축척 = 1 / 50

0155

태 창 건 축 전화 722-4702 725-9790	공 사 명 PROJECT TITLE	어정 정화공사	축 척 SCALE	1 / 50	날 자 DATE	1985 . . .	도면번호 DRAWING NO	설 계 DESIGNED BY	제 도 DRAWN BY	심 사 CHECKED BY	승 인 APPROVED BY	도면매수 SHEET NO.	□ - □ □ □ / □ □ □
	도 면 명 DRAWING TITLE	배 치 도											

155

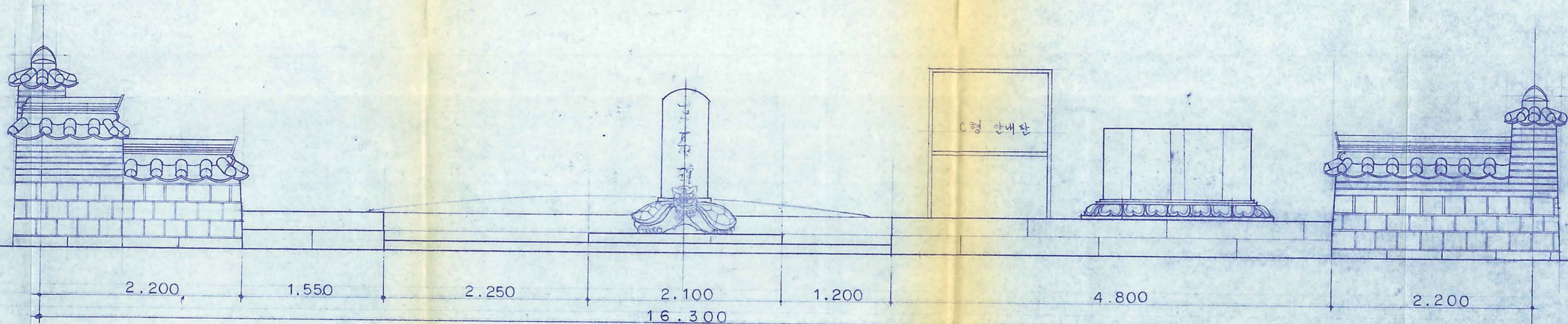

정면도
축척 = 1 / 30

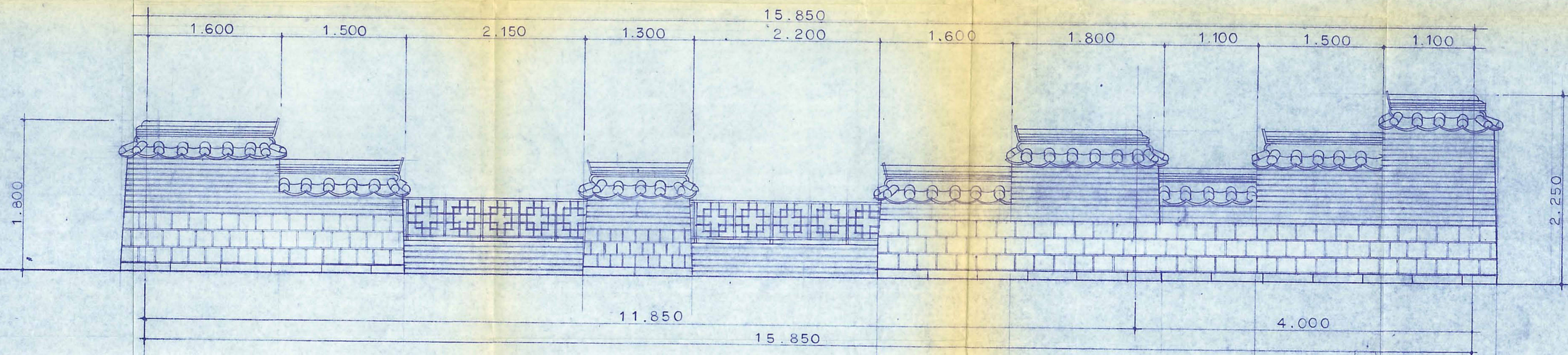

배면도
축척 = 1 / 30

태 창 건축 전화 722-4702 725-9790

공사명 어정 정화공사
도면명 정면도 배면도

축척 SCALE 1 / 30

날자 DATE 1985.

도면번호 DRAWING NO.

설계 DESIGNED BY

제도 DRAWN BY

심사 CHECKED BY

승인 APPROVED BY

도면매수 SHEET NO. 0156

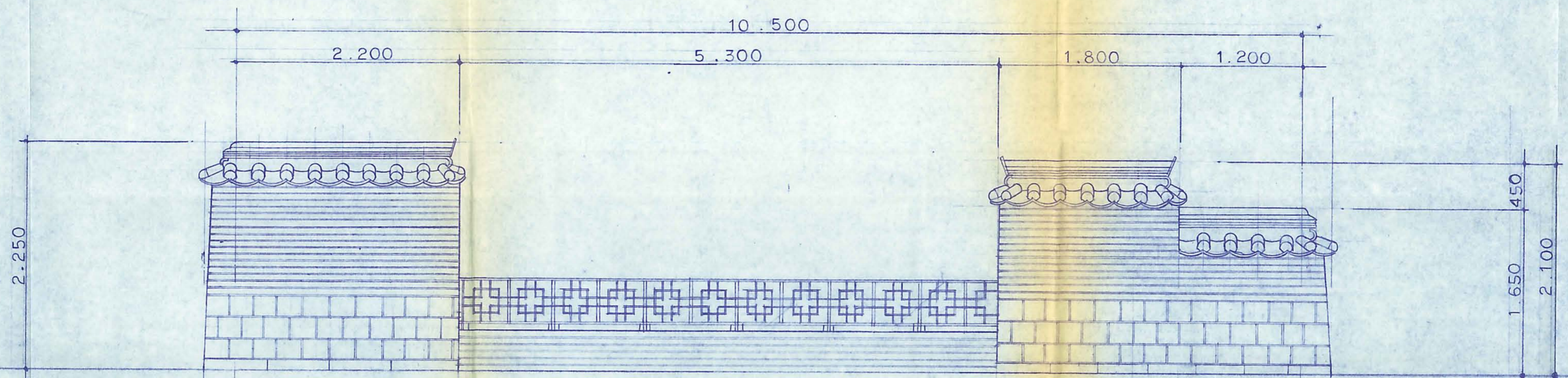

○ 좌측면도
축척 = 1 / 30

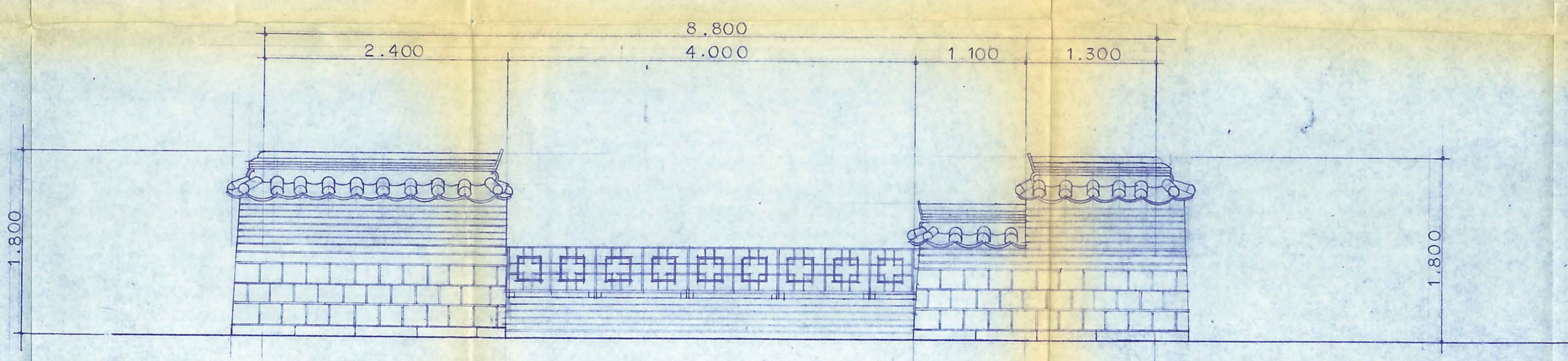

○ 우측면도
축척 = 1 / 30

태 창 건 축 전화 722-4702 725-9790	공 사 명 PROJECT TITLE	어정 전화공사	축 척 SCALE	날 자 DATE	도 면 번 호 DRAWING NO	설 계 DESIGNED BY	제 도 DRAWN BY	심 사 CHECKED BY	승 인 APPROVED BY	도면매수 SHEET NO.	<input type="checkbox"/> - <input type="checkbox"/> <input type="checkbox"/> 3 <input type="checkbox"/>
	도 면 명 DRAWING TITLE	좌측면도, 우측면도	1 / 30	198							

0157
159
015

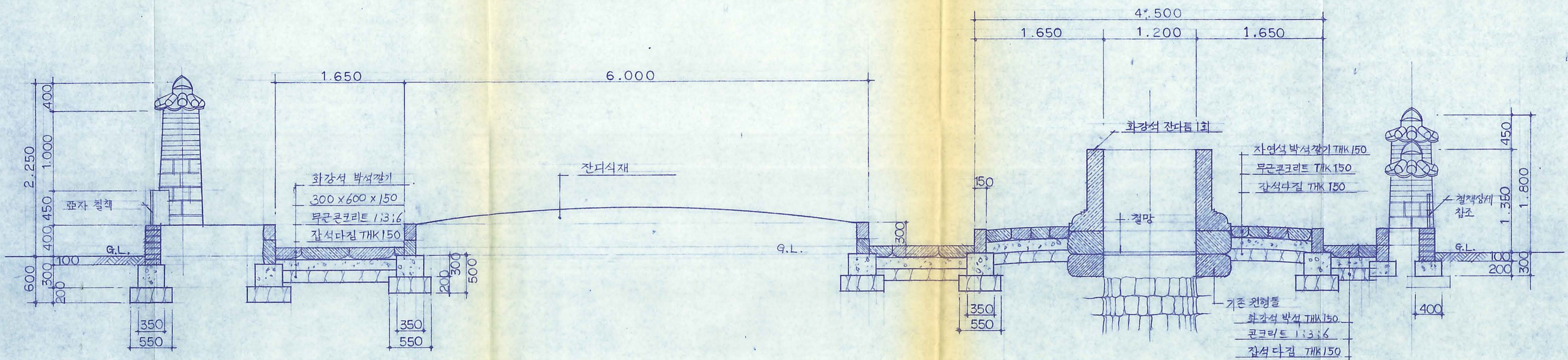

A-A 단면도
축척 = 1 / 30

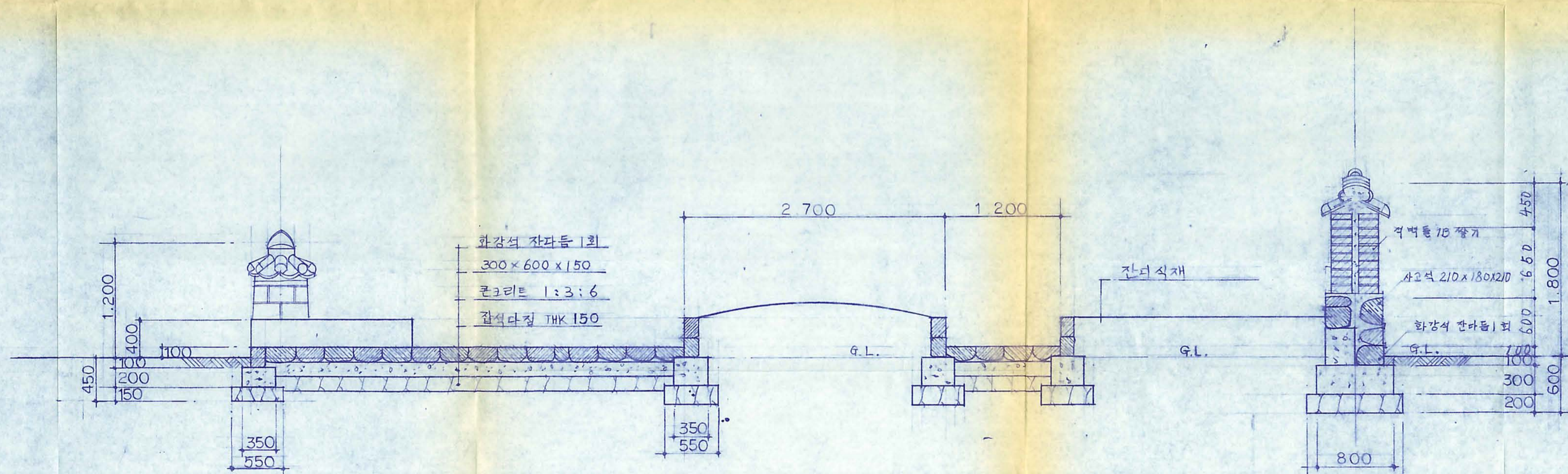

B-B 단면도
축척 = 1 / 30



태 창 건축

전화 722-4702
725-9790

공사명 PROJECT TITLE 어정 정화공사
도면명 DRAWING TITLE A-A 단면도 B-B 단면도

축척 SCALE 1 / 30
날자 DATE 1985.

도면번호 DRAWING NO

설계 DESIGNED BY

제도 DRAWN BY

심사 CHECKED BY

승인 APPROVED BY

도면매수 SHEET NO.

□-□□□4 □□□

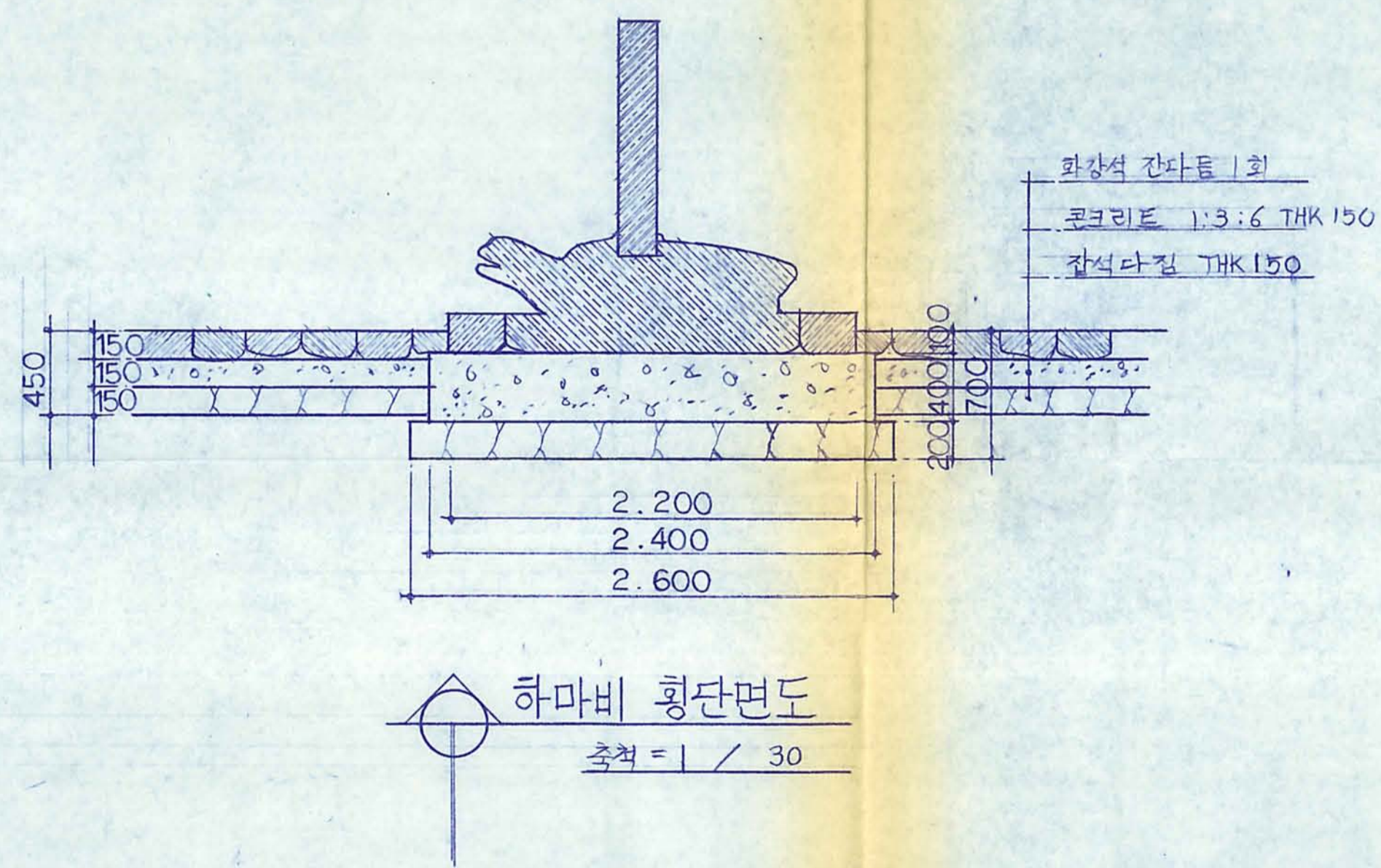
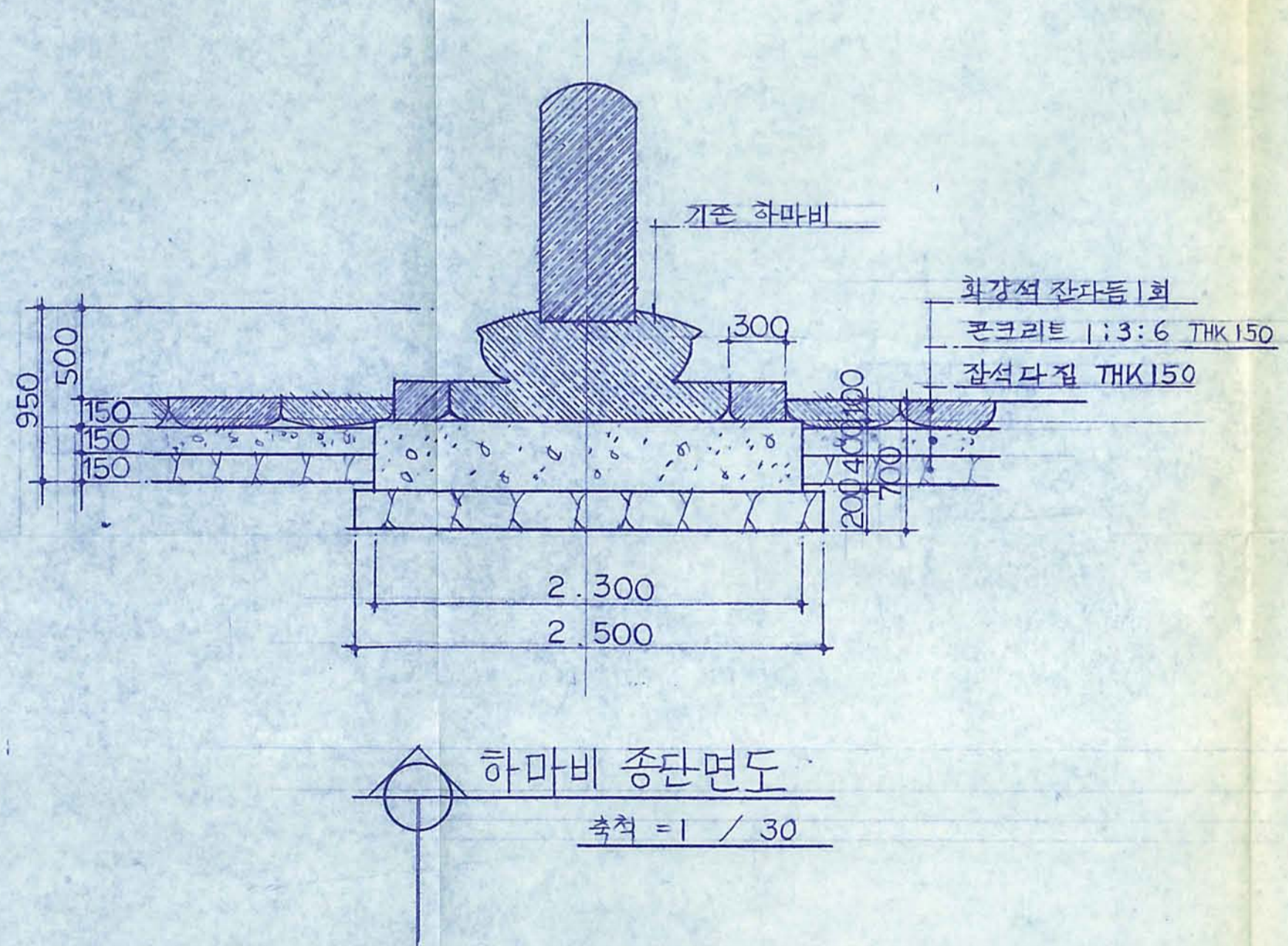
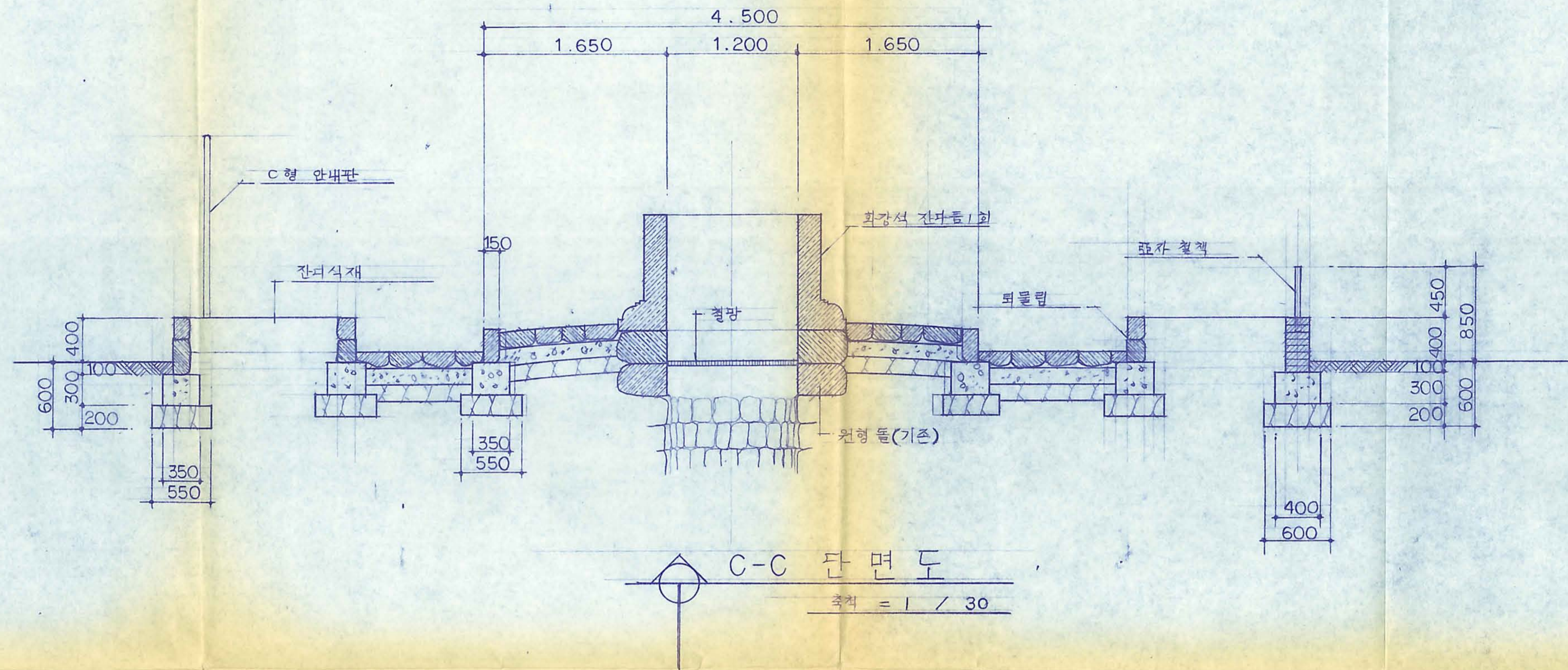

태 창 건 축 전화 722-4702 725-9790	공사명 PROJECT TITLE	어정 정화공사	축척 SCALE	날자 DATE	도면번호 DRAWING NO	설계 DESIGNED BY	제도 DRAWN BY	심사 CHECKED BY	승인 APPROVED BY	도면매수 SHEET NO.	□-□□□□
	도면명 DRAWING TITLE	C-C 단면도 하마비 증횡단면도	1 / 30	1985.							□□□□

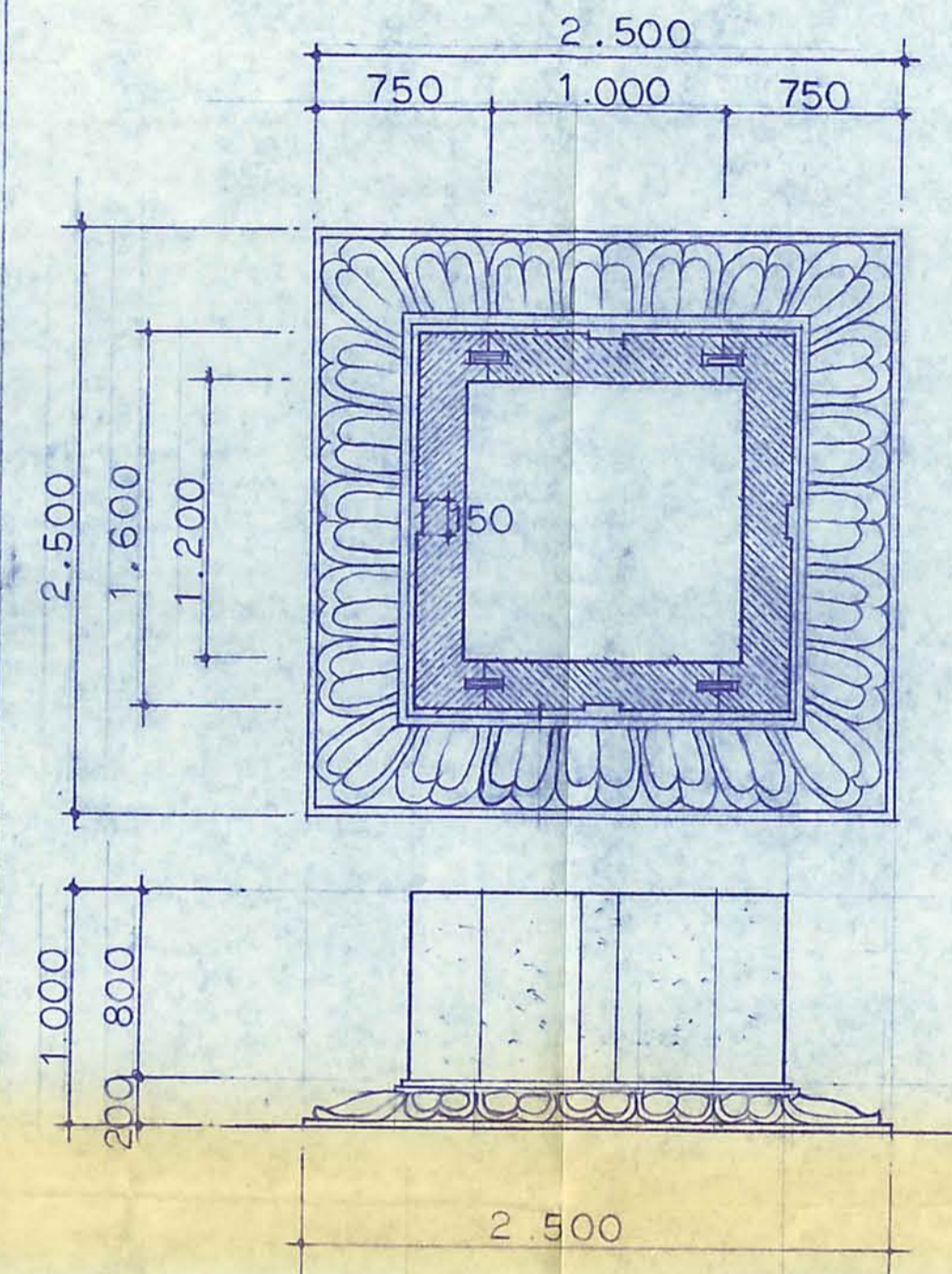
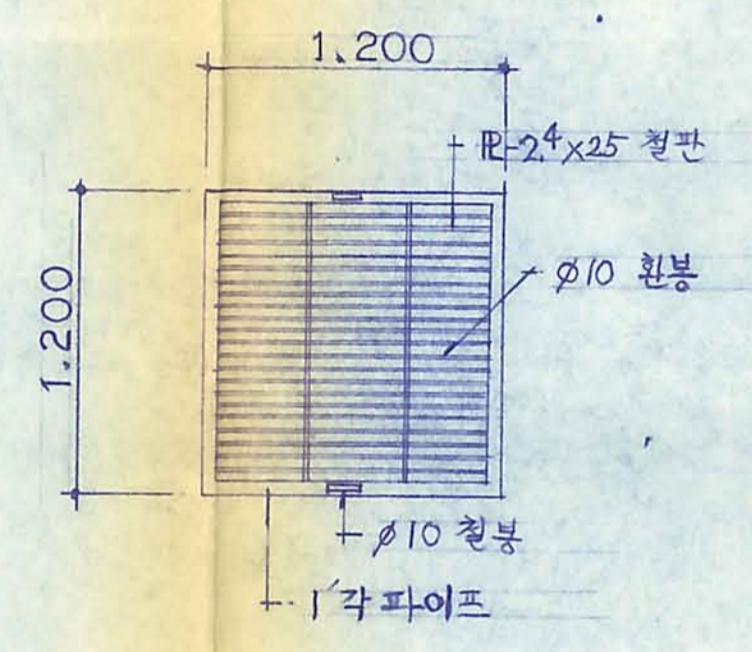
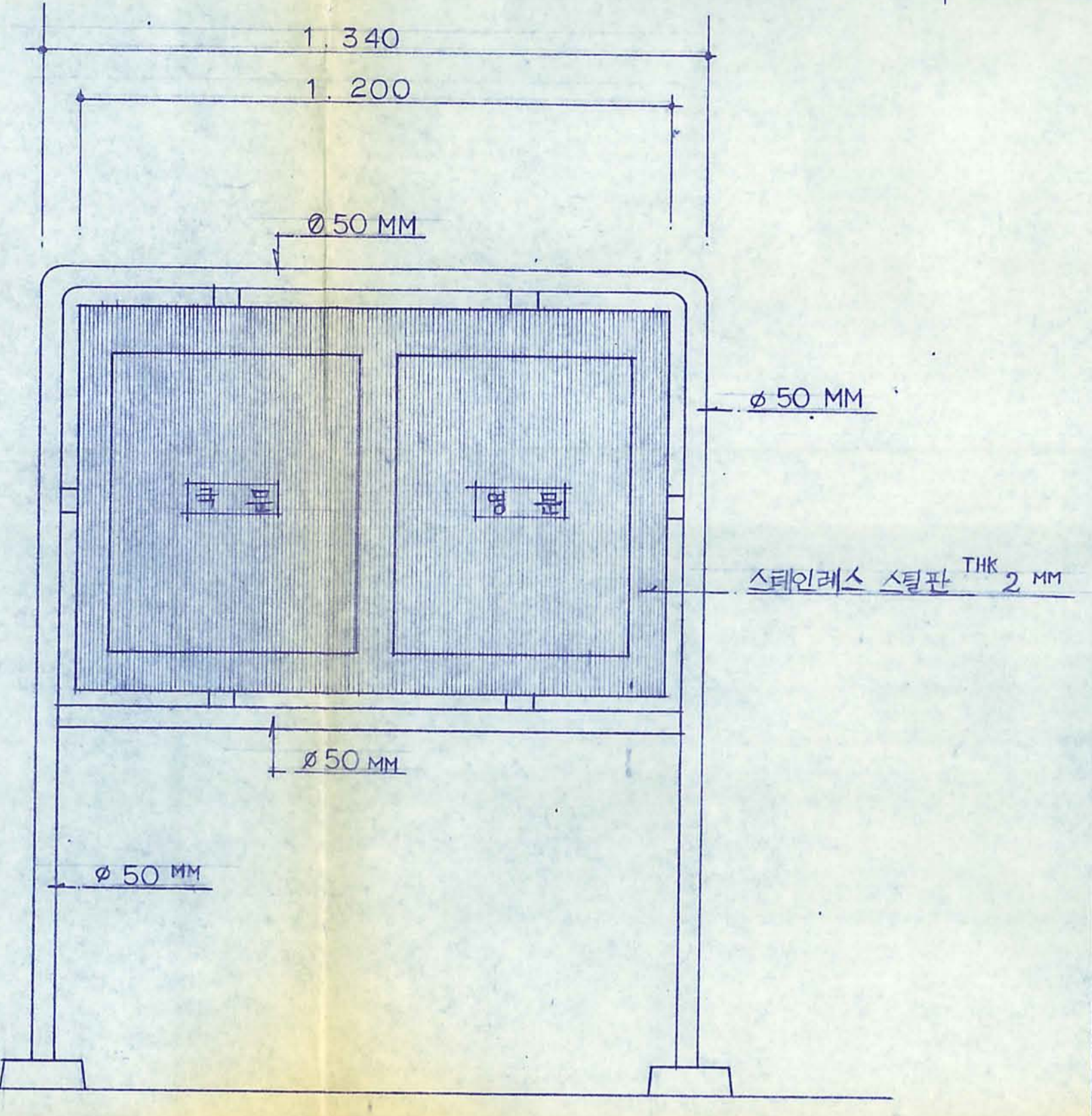
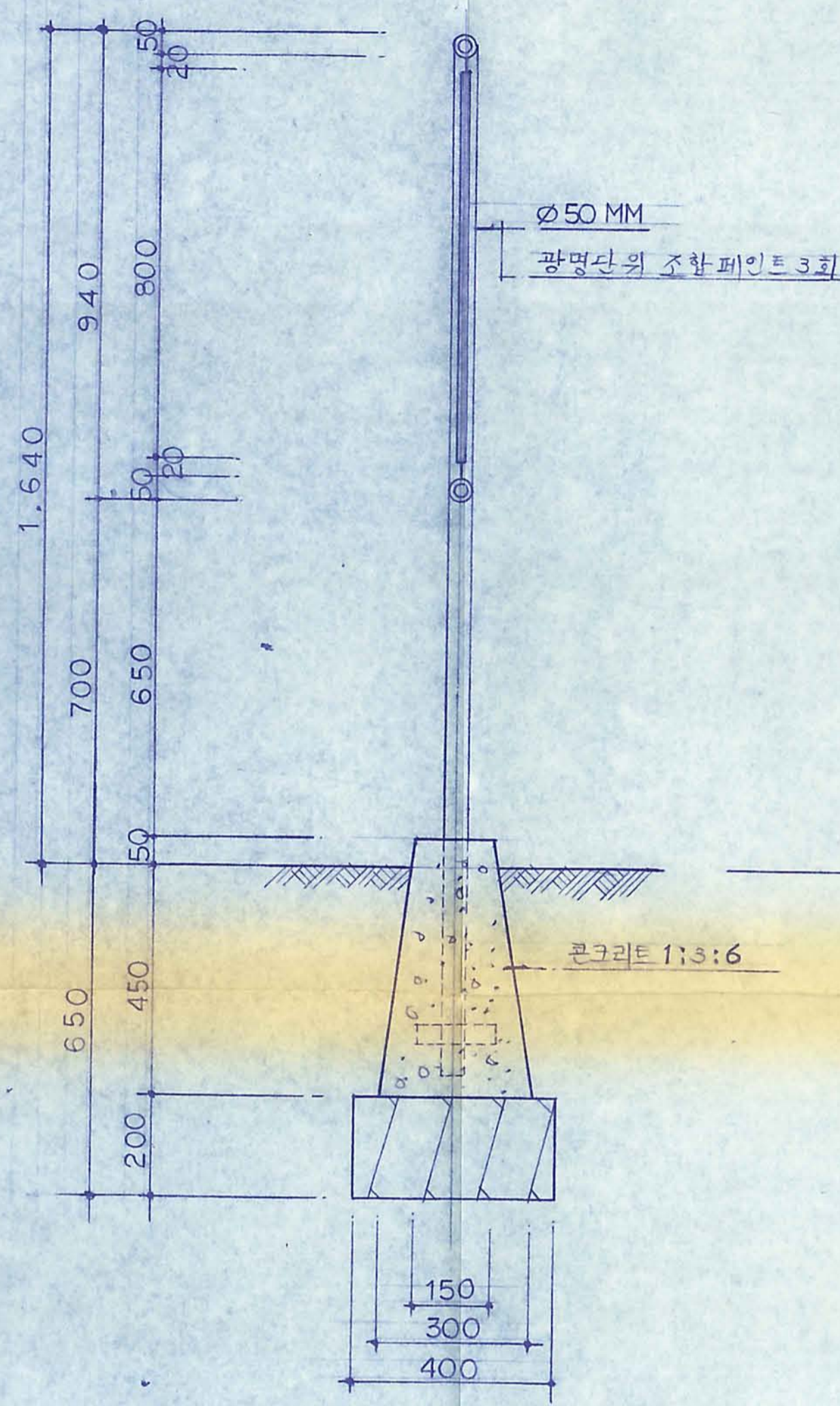

C형 안내판
축척 = 1 / 10

우물 뚜껑

우물틀 상세도
S = 1 / 30

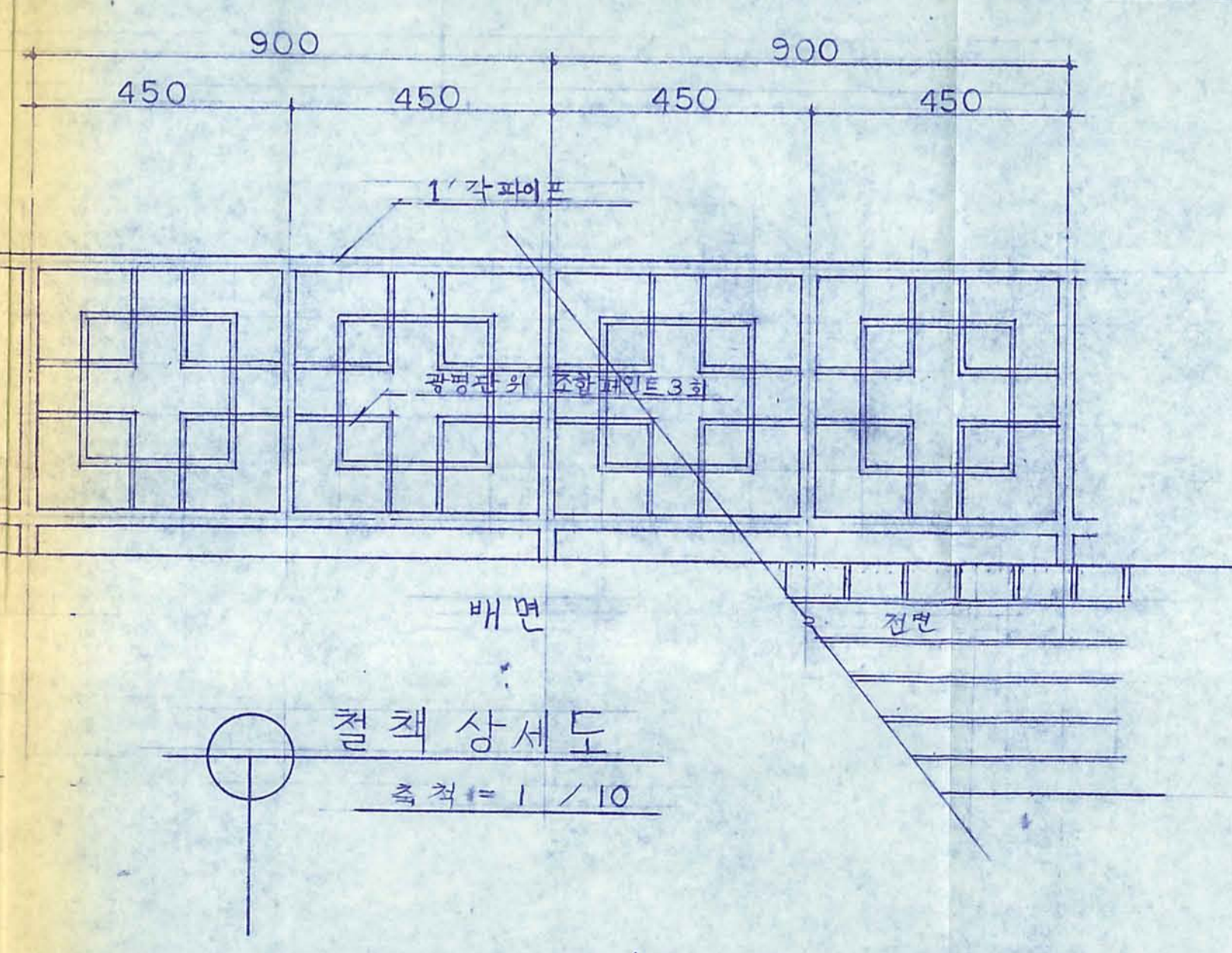
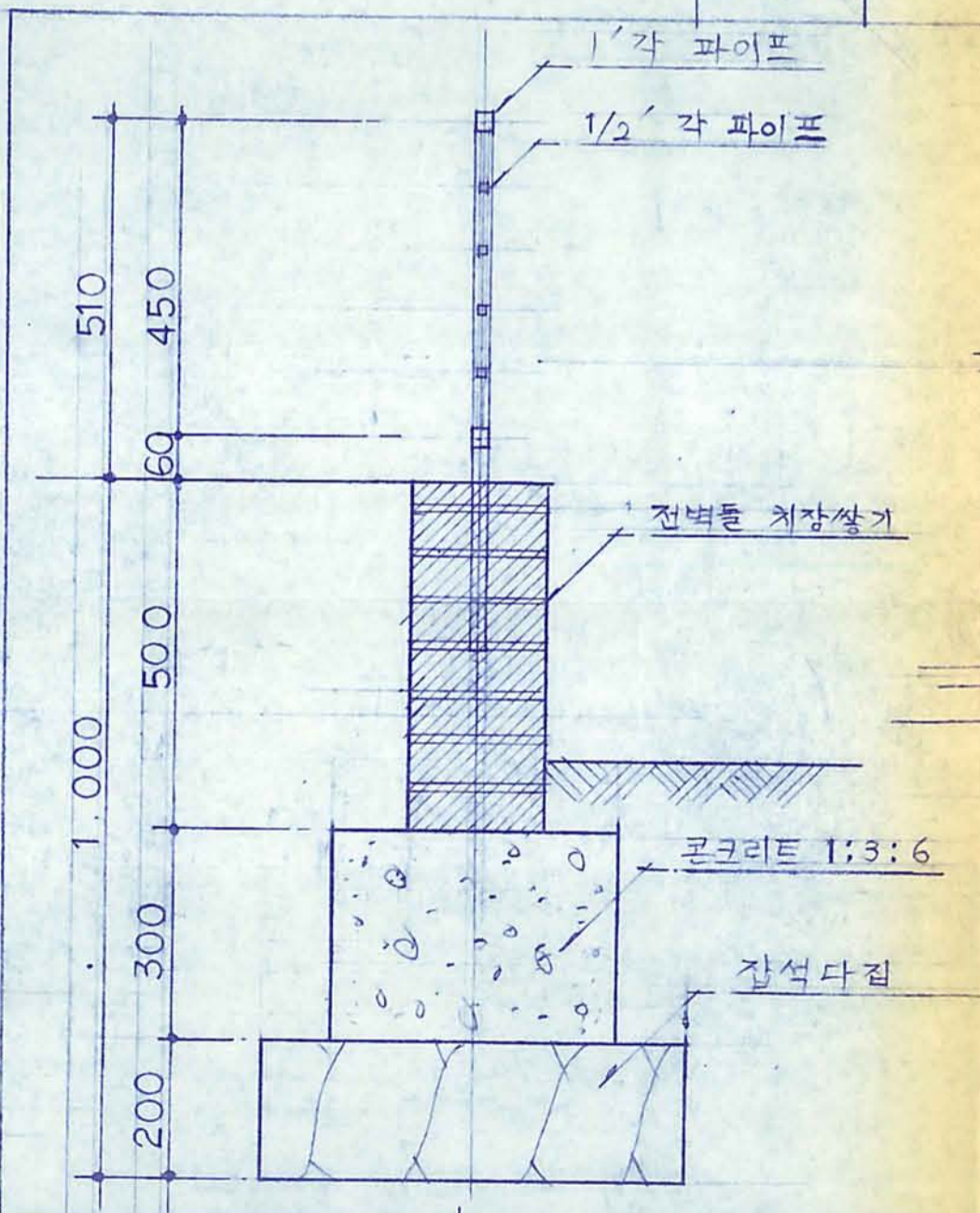

첼첼 상세도
축척 = 1 / 10

공사명 PROJECT TITLE	어정 정화공사	축척 SCALE	1/10, 30	날자 DATE	1985.	도면번호 DRAWING NO		설계 DESIGNED BY		제도 DRAWN BY		심사 CHECKED BY		승인 APPROVED BY		도면매수 SHEET NO.	6
----------------------	---------	-------------	----------	------------	-------	--------------------	--	-------------------	--	----------------	--	------------------	--	-------------------	--	-------------------	---

준공검사조서

- 1. 용역명 : 어정 봉원공사 설계
- 2. 도급인 : 서울특별시도시계획국 154-1 태창건축설계사무소
- 3. 도급액·일금 : 1,800,000원
- 4. 계획년월일 : 서기 1985년 1월 22일
- 5. 기공년월일 : 서기 1985년 1월 22일
- 6. 준공기한 : 서기 1985년 1월 31일
- 7. 준공년월일 : 서기 1985년 1월 30일
- 8. 검사년월일 : 서기 1985년 2월 1일

위 용역에 대한 준공검사를 마친바 과업지시서 및 기타 계약 조건의 내용과 같이 준공되었음을 인정함.

서기 1985년 2월 1일

검사원 서울특별시도시계획국 이종기
 검사원 " 지방건축기사 정연준
 임회원 " 지방행정기사 이성범

서울특별시장 귀하

161

0161

검 사 원 지 정 요 구

=====

수 신 : 문화담양관
공사(용역)명 : 어강 복원공사 설계
도급금액 : 일금 1,800,000
계약년월일 : 1985. 1. 22.
준공기한 : 1985. 1. 31.
준공년월일 : 1985. 1. 30.
계약자 :

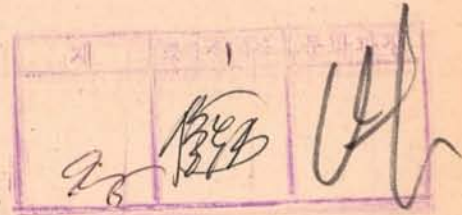

주 소 :
상 호 : 어강 건축 설계 사무소
성 명 : 박 태 숙

위 공사에 대하여 귀과 소속 공무원을 검수원으로 지정하여 검사하시기 바랍니다.

- 1985년 2월 / 일



본 임 경 리 관 안 식 환

0162

162

준 공 계 (용 역)

1. 용역명: 이징봉원공사 설계
2. 도급금액: 일금 壹百八拾萬圓整
3. 계약년월일: 198 5 . 1 . 22.
4. 준공기한: 198 5 . 1 . 31.
5. 준공년월일: 198 5 . 1 . 30.

위 용역 준공되었기 준공계를 제출합니다.

198 5 년 1 월 30 일

도급인 서울종로구동인동134-1
대창건축설계사무소
대표 박태수

현장감독 경유

소속	문화담당관
직명	지방행정34호
성명	인권숙

서울특별시경리관 귀하

0163

163